



การไฟฟ้าส่วนภูมิภาค
PROVINCIAL ELECTRICITY AUTHORITY

เอกสารแนบ
Switching Deadline

20 พ.ย. 67

เลขที่ ก.๓ กบข.(บส.) ๒๗๑๓ /๒๕๖๗
ชื่อผู้รับ นายพัทธนันท์ พธิราสุวรรณชล
ชื่อผู้ส่ง นายนิวัฒน์ มาประจวบ

วันที่ ๒๘ ตุลาคม ๒๕๖๗
ตำแหน่ง อก.ปบ.(ก๓)
ตำแหน่ง อก.บข.(ก๓)

ด้วยการไฟฟ้า กบข.(ก3) จะขอตัดไฟเพื่อปฏิบัติงานเปลี่ยนลูกถ้วยแขวนในระบบสายส่ง 115 kV จาก Porcelain เป็น Polymer ในพื้นที่นิคมอุตสาหกรรมสมุทรสาคร ที่ไลน์สายส่ง สถานีไฟฟ้าสมุทรสาคร 2 (กฟผ.) - สถานีไฟฟ้าท้าวทราย 1 ตามแผนผังสังเขปแนบ จำนวน 1 แผ่น ดังนี้

ที่	ฟีดเดอร์	วัน/เดือน/ปี	ตั้งแต่เวลา	ถึงเวลา	ลักษณะงานที่ปฏิบัติ/บริเวณ	จาก	ถึง	ผู้ควบคุมงาน
๑	115 kV	24 พ.ย. 2567	08.30 น.	16.30 น.	เปลี่ยนลูกถ้วยแขวนในระบบสายส่ง 115 kV จาก Porcelain เป็น Polymer ในนิคมฯสมุทรสาคร	SN2-7012 (กฟผ)	ABS 115 kV SMB 1YS-03 (หน้าบริษัทหลัก)	นายวรพงษ์ ลิ้มเจริญ ทผ.บส.กบข.(ก3)

พื้นที่ที่มีผู้ใช้ไฟได้รับผลกระทบ(ไฟดับ) ไม่มีผู้ใช้ไฟได้รับผลกระทบ

ผู้ประสานงานการดับไฟ ชื่อ นางสาววิชาวรรณโพธิ์ทอง ตำแหน่ง วิศว.๖ ผบส.กบข.(ก๓) โทร. ๐๙๓-๓๕๙-๕๑๕๑

พื้นที่ ที่ขอตัดไฟปฏิบัติงานมีสายเคเบิลใยแก้วนำแสงของ กฟผ.

๑. มีสายเคเบิลใยแก้วนำแสง ๑.๑ มีโอกาสชำรุด ๑.๒ ไม่มีโอกาสชำรุด
๒. ไม่มีสายเคเบิลใยแก้วนำแสง

(นายนิวัฒน์ มาประจวบ)

ตำแหน่ง อก.บข.(ก๓)

๒๘ ต.ค. ๒๕๖๗

สำหรับแผนกควบคุมการจ่ายไฟ (ผคฟ.) กฟผ.๓

เรียน อก.ปบ.(ก.๓)

ผคฟ. พิจารณาแล้วเห็นควร

อนุมัติให้ดับไฟตามคำขอข้อ 1 ฟีดเดอร์ 115 kV จาก SN2-7012 ถึง ABS ม.คัตวี่ SMB 1YS-03

ในวันที่ ๒๕ พ.ย. ๖๗ ตั้งแต่เวลา ๐๘.๓๐ น. ถึง 16.30 น. ตามใบสั่งทำสวิตซ์ชิงเลขที่ 1600/2567

อนุมัติให้ดับไฟตามคำขอข้อ ฟีดเดอร์ จาก ถึง

ในวันที่ ตั้งแต่เวลา น. ถึง น. ตามใบสั่งทำสวิตซ์ชิงเลขที่

พนักงานศูนย์ฯ นาย ศักดิ์สิทธิ์ ธีระวงษ์ ประสานงานการขอตัดไฟกับ อ.ศ.วิวัฒน์ วัฒนวิเศษ

(นายศักดิ์สิทธิ์ ธีระวงษ์)
วิศว.5 11คน ผคฟ.

สำหรับผู้อนุมัติ

ที่ ก.๓ กบข.(คฟ.)

เรียน ผจก. รก.บข.

อก.บข.(ก๓), อก.วว.(ก๓)

อนุมัติ และแจ้ง จป. เพื่อตรวจสอบความปลอดภัย

พร้อมทั้งลงข้อมูลแจ้งแผนดับไฟลงใน www.pea.co.th

ขั้นตอนการสวิตซ์ชิง 1 แผ่น

แผนผังแนบ 4 แผ่น



ผจก. - (สถานี -)

เพื่อทราบ และจัดพนักงานเข้าปฏิบัติงานร่วมกับศูนย์ฯ นครปฐม
ตั้งแต่เวลา - น. เป็นต้นไป จนกว่างานจะแล้วเสร็จ

(นายเลอพงค์ แก่นจันทร์)

รก.ปบ.(ก3) ปฏิบัติงานแทน อก.ปบ.(ก3)

ใบสั่งทำสวิตชิง

1. สถานที่ทำงาน	นิคมฯ สมุทรสาคร (ท่าทราย)		
2. กำหนดวันที่ทำงาน	24 พ.ย. 67	ระหว่าง	08.30 น. ถึง 16.30 น.
3. ผู้ขอทำงาน	กบข.(ก.3)	งานที่ทำ	เปลี่ยนลูกถ้วยแขวนในระบบสายส่ง 115 kV จาก Porcelain เป็น Polymer ตามใบขอปฏิบัติงาน 1600/67
4. เตรียมการสวิตชิงโดย	นายศักดิ์สิทธิ์ เอี่ยมสะอาด		วันที่ 20 พฤศจิกายน 2567
5. ตรวจสอบสวิตชิงโดย			วันที่ 20 พฤศจิกายน 2567
6. อนุมัติสวิตชิงโดย			วันที่ 20 พฤศจิกายน 2567
7. สั่งทำสวิตชิงโดย	1. นายจิรวัดน์, นายวัฒนา, นายพิชชา, นายวิรัช, นายอมร (กะ1 00.00 น. - 08.00 น.) 2. นายนครินทร์, นางสาวพิชชา, นายณัฐกาญจน์, นายสุธี, นายสามารถ (กะ2 08.00 น. - 16.00 น.) 3. นายศุภสวัสดิ์, นายอนุสรณ์, นายธนิต, นายวรรณพงษ์, นายมนโอช (กะ3 16.00 น. - 24.00 น.)		

ที่	รหัสอุปกรณ์	สภาพอุปกรณ์ ปกติก่อน ดำเนินการ	ดำเนินการ	เวลา	ผู้ดำเนินการ	ผู้สั่งการ	หมายเหตุ
1	ตรวจสอบอุปกรณ์ป้องกันและตัดตอน ก่อนทำการสวิตชิง						
2	THS-TP3	"OLTC" Auto	"OLTC" Manual		THS		TP3 -
5	THS13VB-01	"ON" Auto Reclose	"OFF" Auto Reclose		THS		CB -
6	THS14VB-01	"ON" Auto Reclose	"OFF" Auto Reclose		THS		CB -
7	THS15VB-01	"ON" Auto Reclose	"OFF" Auto Reclose		THS		CB -
8	THU-TP1	"OLTC" Auto	"OLTC" Manual		THU		TP1 -
9	THUBR-01	"ON" Auto Reclose	"OFF" Auto Reclose		THU		R -
10	THUBR-02	"ON" Auto Reclose	"OFF" Auto Reclose		THU		R -
11	THUBR-03	"ON" Auto Reclose	"OFF" Auto Reclose		THU		R -
12	SN2-KT1A	"OLTC" Auto	"OLTC" Manual		EGAT		TP -
14	SMB05VB-01	"ON" Auto Reclose	"OFF" Auto Reclose		SMB		CB -
16	SN2-7012	"ON" Auto Reclose	"OFF" Auto Reclose		EGAT		CB -
17	SME03YB-03	"ON" Auto Reclose	"OFF" Auto Reclose		SME		CB -
18	BAL02YB-01	"ON" Auto Reclose	"OFF" Auto Reclose		BAL		CB -
19	SMZ-TP1	"OLTC" Auto	"OLTC" Manual		SMZ		TP1 -
20	SMZ01VB-01	"ON" Auto Reclose	"OFF" Auto Reclose		SMZ		CB -
21	SMZ03VB-01	"ON" Auto Reclose	"OFF" Auto Reclose		SMZ		CB -
23	KTE-TP1	"OLTC" Auto	"OLTC" Manual		SMZ		TP1 -
24	KTE02VB-01	"ON" Auto Reclose	"OFF" Auto Reclose		KTE		CB -
25	- ย้ายโหลด THS13 ไปรับไฟจาก THU01						
26	THS10S-02	ปลด	สับ		สค.	SCADA	SF6 บ.แบ่งเด็กน่ารัก
27	THS13VB-01	สับ	ปลด		THS		CB THS13
28	- ย้ายโหลด THS14 ไปรับไฟจาก THU03						
29	SMB09S-05	ปลด	สับ		สค.	SCADA	SF6 บ.บางกอกฟอยล์
30	THS14VB-01	สับ	ปลด		THS		CB THS14
31	- ย้ายโหลด THS 11,12,15 ไปรับไฟจาก THU02						
32	THS15S-03	ปลด	สับ		สค.	SCADA	SF6 บ.สยามอินเตอร์ลอคเทค
33	THS03BVB-01	สับ	ปลด		THS		CB INC.03
46	THS05YB-01	สับ	ปลด		THS		CB เบรกเกอร์ 115 เควี
47	THS05YS-01	สับ	ปลด		THS		DIS ใบมีด 115 เควี
48	THS05YS-02	สับ	ปลด		THS		DIS ใบมีด 115 เควี

ที่	รหัสอุปกรณ์	สภาพอุปกรณ์ ปกติก่อน ดำเนินการ	ดำเนินการ	เวลา	ผู้ดำเนินการ	ผู้สั่งการ	หมายเหตุ
34	- ย้ายโหลด SMZ03 ไปรับไฟจาก KTE02						
35	KTE02S-12	ปลด	สับ		สค.		SF6 แยกวัดเกาะ (บน)
36	SMZ03VB-01	สับ	ปลด		SMZ	SCADA	CB SMZ03
40	- ดับไฟสถานีฯ SMZ ย้ายโหลด SMZ01,02,04,05 ไปรับไฟจาก SMB05						
41	SMB05S-02	ปลด	สับ		สค.	SCADA	SF6 ท้ายชอยข้างสฟ. สค.2
42	SMZ01BVB-01	สับ	ปลด		SMZ		CB IN01
44	SMZ01YB-01	สับ	ปลด		SMZ		CB เบรกเกอร์ 115 เควี
49	- ย้ายโหลดระบบ 115 เควี สถานีฯ THU และบริษัท เอเพ็กซ์ เซอร์คิต ไปรับไฟจาก จากสถานีฯ SME						
50	ตรวจสอบสถานะจ่ายไฟระบบ 115 เควี Loop สถานีฯ SME03YB-03-SME04YB-03 Close Loop อยู่ปกติ						
52	ตรวจสอบ LBS 115 เควี ปากทางสวนส้ม รหัส SME03YS-08 ไม่ LOW GAS						
53	SME03YS-08	สับ	ปลด		สค.	SCADA	LBS ปากทางสวนส้ม
51	BAL02YB-01	สับ	ปลด		BAL		CB เบรกเกอร์ 115 เควี
54	SMB01YS-02	ปลด,ล๊อคกุญแจ	สับ		สค.		ABS หลังนิคมฯ
55	BAL02YB-01	ปลด	สับ คง OFF Auto Reclose		BAL		CB เบรกเกอร์ 115 เควี
56	SN2-7012	สับ	ปลด		EGAT		CB เบรกเกอร์ 115 เควี
57	SN2-7017	สับ	ปลด		EGAT		DIS ไบมีด 115 เควี
52	ตรวจสอบ LBS 115 เควี ปากทางสวนส้ม รหัส SME03YS-08 ไม่ LOW GAS						
58	SME03YS-08	ปลด	สับ		สค.		LBS ปากทางสวนส้ม
59	- จ่ายไฟสถานีฯ สมุทรสาคร 16 (SMZ) ย้ายโหลด SMZ01,02,04,05 กลับจาก SMB05						
60	SMZ01YB-01	ปลด	สับ		SMZ		CB เบรกเกอร์ 115 เควี
61	ควบคุมปรับแรงดันหม้อแปลง SMZ-TP1 ไว้ 22.7 kV						
63	SMZ01BVB-01	ปลด	สับ		SMZ		CB INC.01
64	SMB05S-03	สับ	ปลด		สค.	SCADA	SF6 ท้ายชอยข้างสฟ. สค.2
67	ตรวจสอบ LBS 115 เควี พูลทรัพย์แค้น รหัส SME01YS-01 สถานะ <u>ปลด,ล๊อคกุญแจ</u>						
65	- เมื่อพร้อมดับไฟสายส่ง 115 kV ปฏิบัติงาน เวลา 08.30 น.						
66	SMB01YS-03	สับ	ปลด,ล๊อคกุญแจ		สค.		ABS บ.ลักกี้
13	แจ้งสถานะพื้นที่ไฟดับให้ผู้ควบคุมงานรับทราบ						
14	แจ้งผู้ควบคุมงาน Test ไฟ Short Ground จุด G1						
15	แจ้งผู้ควบคุมงาน Test ไฟ Short Ground จุด G2						
20	แจ้งผู้ควบคุมงานลงรายละเอียด และความปลอดภัยในการปฏิบัติงานใน We Safe						
7	THS15VB-01	"OFF" Auto Reclose	"ON" Auto Reclose		THS		CB -
8	THU-TP1	"OLTC" Manual	"OLTC" Auto		THU		TP1 -
9	THUBR-01	"OFF" Auto Reclose	"ON" Auto Reclose		THU		R -
10	THUBR-02	"OFF" Auto Reclose	"ON" Auto Reclose		THU		R -
11	THUBR-03	"OFF" Auto Reclose	"ON" Auto Reclose		THU		R -
12	SN2-KT1A	"OLTC" Manual	"OLTC" Auto		EGAT		TP -
14	SMB05VB-01	"OFF" Auto Reclose	"ON" Auto Reclose		SMB		CB -
16	SN2-7012	"OFF" Auto Reclose	"ON" Auto Reclose		EGAT		CB -
17	SME03YB-03	"OFF" Auto Reclose	"ON" Auto Reclose		SME		CB -
18	BAL02YB-01	"OFF" Auto Reclose	"ON" Auto Reclose		BAL		CB -
19	SMZ-TP1	"OLTC" Manual	"OLTC" Auto		SMZ		TP1 -
20	SMZ01VB-01	"OFF" Auto Reclose	"ON" Auto Reclose		SMZ		CB -

ที่	รหัสอุปกรณ์	สภาพอุปกรณ์ ปกติก่อน ดำเนินการ	ดำเนินการ	เวลา	ผู้ดำเนินการ	ผู้สั่งการ	หมายเหตุ
24	เมื่อผู้ควบคุมงานแจ้งลงรายละเอียด และความปลอดภัยในการปฏิบัติงานใน We Safe เสร็จเรียบร้อย						
25	แจ้งผู้ควบคุมงานให้ชุดทำงานปฏิบัติงานได้						
<u>สิ้นสุด Switching ช่วงเช้า</u>							
26	เมื่อผู้ควบคุมงานแจ้งชุดทำงานปฏิบัติงานแล้วเสร็จ						
27	แจ้งผู้ควบคุมงาน ปลด Short Ground จุด G1						
28	แจ้งผู้ควบคุมงาน ปลด Short Ground จุด G2						
7	THS15VB-01	"ON" Auto Reclose	"OFF" Auto Reclose		THS		CB -
8	THU-TP1	"OLTC" Auto	"OLTC" Manual		THU		TP1 -
9	THUBR-01	"ON" Auto Reclose	"OFF" Auto Reclose		THU		R -
10	THUBR-02	"ON" Auto Reclose	"OFF" Auto Reclose		THU		R -
11	THUBR-03	"ON" Auto Reclose	"OFF" Auto Reclose		THU		R -
12	SN2-KT1A	"OLTC" Auto	"OLTC" Manual		EGAT		TP -
14	SMB05VB-01	"ON" Auto Reclose	"OFF" Auto Reclose		SMB		CB -
16	SN2-7012	"ON" Auto Reclose	"OFF" Auto Reclose		EGAT		CB -
17	SME03YB-03	"ON" Auto Reclose	"OFF" Auto Reclose		SME		CB -
18	BAL02YB-01	"ON" Auto Reclose	"OFF" Auto Reclose		BAL		CB -
19	SMZ-TP1	"OLTC" Auto	"OLTC" Manual		SMZ		TP1 -
20	SMZ01VB-01	"ON" Auto Reclose	"OFF" Auto Reclose		SMZ		CB -
21	SMZ03VB-01	"ON" Auto Reclose	"OFF" Auto Reclose		SMZ		CB -
23	KTE-TP1	"OLTC" Auto	"OLTC" Manual		SMZ		TP1 -
24	KTE02VB-01	"ON" Auto Reclose	"OFF" Auto Reclose		KTE		CB -
65	- เมื่อพร้อมจ่ายไฟสายส่ง 115 kV						
66	SMB01YS-03	ปลด,ล๊อคกุญแจ	สับ		สค.		ABS บ.ลัดก็
62	- ดับไฟสถานีฯ SMZ ย้ายโหลดย้ายโหลด SMZ01,02,04,05 ไปรับไฟจาก SMB05						
64	SMB05S-03	ปลด	สับ		สค.	SCADA	SF6 ท้ายชอยข้างสฟ. สค.2
63	SMZ01BVB-01	สับ	ปลด		SMZ		CB IN01
60	SMZ01YB-01	สับ	ปลด		SMZ		CB เบรกเกอร์ 115 เควี
49	- ย้ายโหลดระบบ 115 เควี สถานีฯ THU และบริษัท เอเพ็กซ์ เซอร์คิต กลับจาก จากสถานีฯ SME						
50	ตรวจสอบสถานะจ่ายไฟระบบ 115 เควี Loop สถานีฯ SME03YB-03-SME04YB-03 Close Loop อยู่ปกติ						
52	ตรวจสอบ LBS 115 เควี ปากทางสวนส้ม รหัส SME03YS-08 ไม่ LOW GAS						
53	SME03YS-08	สับ	ปลด		สค.	SCADA	LBS ปากทางสวนส้ม
57	SN2-7017	ปลด	สับ		EGAT		DIS ไบมีด 115 เควี
56	SN2-7012	ปลด	สับ คง OFF Auto Reclose		EGAT		CB เบรกเกอร์ 115 เควี
51	BAL02YB-01	สับ	ปลด		BAL		CB เบรกเกอร์ 115 เควี
54	SMB01YS-02	สับ	ปลด,ล๊อคกุญแจ		สค.		ABS หลัังนิคมา
55	BAL02YB-01	ปลด	สับ คง OFF Auto Reclose		BAL		CB เบรกเกอร์ 115 เควี
52	ตรวจสอบ LBS 115 เควี ปากทางสวนส้ม รหัส SME03YS-08 ไม่ LOW GAS						
58	SME03YS-08	ปลด	สับ		สค.		LBS ปากทางสวนส้ม
40	- จ่ายไฟสถานีฯ SMZ ย้ายโหลด SMZ01,02,04,05 กลับจาก SMB05						
61	ควบคุมปรับแรงดันหม้อแปลง SMZ-TP1 ไว้ 22.7 kV						
44	SMZ01YB-01	ปลด	สับ		SMZ		CB เบรกเกอร์ 115 เควี
42	SMZ01BVB-01	ปลด	สับ		SMZ		CB INC.01

ที่	รหัสอุปกรณ์	สภาพอุปกรณ์ ปกติก่อน ดำเนินการ	ดำเนินการ	เวลา	ผู้ดำเนินการ	ผู้สั่งการ	หมายเหตุ	
41	SMB05S-02	สับ	ปลด		สค.	SCADA	SF6	ท้ายซอยข้างสฟ. สค.2
34 - ย้ายโหลด SMZ03 กลับจาก KTE02								
36	SMZ03VB-01	ปลด	สับ คง OFF Auto Reclose		SMZ		CB	SMZ03
35	KTE02S-12	สับ	ปลด		สค.	SCADA	SF6	แยกวัดเกาะ (บน)
31 - จ่ายไฟสถานี THS ย้ายโหลด THS11,12,15 กลับจาก THU02								
47	THS05YS-01	ปลด	สับ		THS		DIS	ใบมีด 115 เควี
48	THS05YS-02	ปลด	สับ		THS		DIS	ใบมีด 115 เควี
46	THS05YB-01	ปลด	สับ		THS		CB	เบรกเกอร์ 115 เควี
61 ควบคุมปรับแรงดันหม้อแปลง THS-TP3 ไว้ 22.7 kV								
33	THS03BVB-01	ปลด	สับ		THS		CB	INC.03
32	THS15S-03	สับ	ปลด		สค.	SCADA	SF6	บ.สยามอินเตอร์ลอคเทค
25 - ย้ายโหลด THS13 กลับจาก THU01								
27	THS13VB-01	ปลด	สับ คง OFF Auto Reclose		THS		CB	THS13
26	THS10S-02	สับ	ปลด		สค.	SCADA	SF6	บ.แบ่งเด็กน่ารัก
28 - ย้ายโหลด THS14 กลับจาก THU03								
30	THS14VB-01	ปลด	สับ คง OFF Auto Reclose		THS		CB	THS14
29	SMB09S-05	สับ	ปลด		สค.	SCADA	SF6	บ.บางกอกพอยล์
2	THS-TP3	"OLTC" Manual	"OLTC" Auto		THS		TP3	-
5	THS13VB-01	"OFF" Auto Reclose	"ON" Auto Reclose		THS		CB	-
6	THS14VB-01	"OFF" Auto Reclose	"ON" Auto Reclose		THS		CB	-
7	THS15VB-01	"OFF" Auto Reclose	"ON" Auto Reclose		THS		CB	-
8	THU-TP1	"OLTC" Manual	"OLTC" Auto		THU		TP1	-
9	THUBR-01	"OFF" Auto Reclose	"ON" Auto Reclose		THU		R	-
10	THUBR-02	"OFF" Auto Reclose	"ON" Auto Reclose		THU		R	-
11	THUBR-03	"OFF" Auto Reclose	"ON" Auto Reclose		THU		R	-
12	SN2-KT1A	"OLTC" Manual	"OLTC" Auto		EGAT		TP	-
14	SMB05VB-01	"OFF" Auto Reclose	"ON" Auto Reclose		SMB		CB	-
16	SN2-7012	"OFF" Auto Reclose	"ON" Auto Reclose		EGAT		CB	-
17	SME03YB-03	"OFF" Auto Reclose	"ON" Auto Reclose		SME		CB	-
18	BAL02YB-01	"OFF" Auto Reclose	"ON" Auto Reclose		BAL		CB	-
19	SMZ-TP1	"OLTC" Manual	"OLTC" Auto		SMZ		TP1	-
20	SMZ01VB-01	"OFF" Auto Reclose	"ON" Auto Reclose		SMZ		CB	-
21	SMZ03VB-01	"OFF" Auto Reclose	"ON" Auto Reclose		SMZ		CB	-
23	KTE-TP1	"OLTC" Manual	"OLTC" Auto		SMZ		TP1	-
24	KTE02VB-01	"OFF" Auto Reclose	"ON" Auto Reclose		KTE		CB	-
สิ้นสุด Switching ทั้งหมด								

พื้นที่ขอตัดไฟเพื่อปฏิบัติงานเปลี่ยนลูกถ้วยแขวนในระบบสายส่ง 115 kV จาก Porcelain เป็น Polymer ในพื้นที่นิคมอุตสาหกรรมสมุทรสาคร

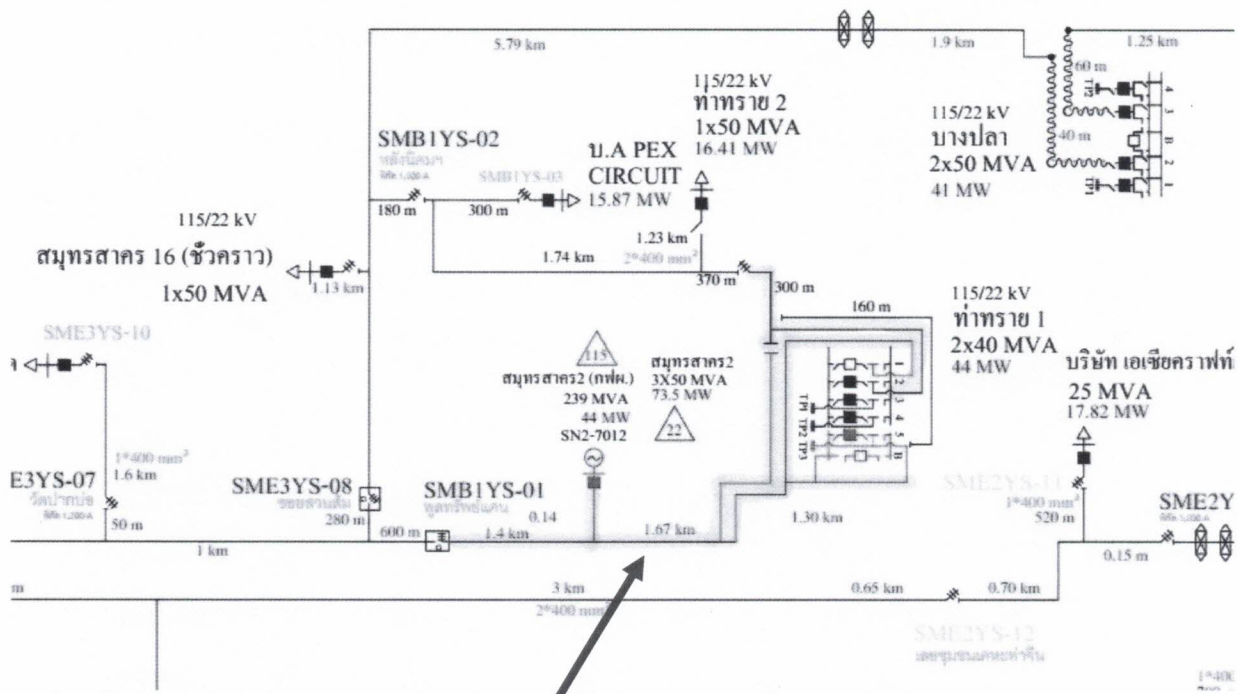

พื้นที่ขอตัดไฟเพื่อปฏิบัติงาน